览文学苑·数据篇·第1期

新学期，老朋友！
文献保障“神助手” CASHL应用全攻略！

南开大学图书馆/CASHL信息素养小组 张　蒂
厦门大学图书馆/CASHL信息素养小组 林奕纯

中国高校人文社会科学文献中心
CASHL China Academic Social Sciences and Humanities Library



新学期，新的学习方式，新的flag！

元气满满的你，是不是带着满心期待，准备开启新的学习征程了！

“工欲善其事必先利其器”！

今天我们就给人文社科专业的小伙伴们介绍一项可以有效助力获取资源的**文献传递&馆际互借服务-CASHL**，它还有一个十分高雅优美的名字—**开世览文**！当然，一些熟悉它的小伙伴亲切地称为“文献保障的神助手”。它有哪些神助攻，可以帮助你做哪些工作，又怎么应用呢？

@萌新@老友，今天就让我们认真地了解一下 CASHL。

开世览文（CASHL）：“我”的小简历

CASHL简介：中国高校人文社会科学文献中心（China Academic Social Sciences and Humanities Library，简称CASHL）是在教育部领导下，为国内高校哲学社会科学教学科研提供外文文献及相关信息服务的最终保障平台，其建设目标是“中国高校人文社会科学文献信息资源平台”。

太高大上！要不，上个简版的介绍吧！

优雅名称

中文名：开世览文
中文全称：中国高校人文社会科学文献中心
英文简称：CASHL

主要服务

为高校师生提供人文社科方面的“**文献传递&馆际互借**”服务。

丰富资源

CASHL的资源以人文社科类外文为主。
印本期刊：6.2万余种、
印本图书：357多万种、
电子图书：299多万种
电子期刊：25.2万种，
大型特藏：246种

服务体系

CASHL的资源和服务体系由两**个全国中心、七个区域中心、八个学科中心**构成，其职责是收藏资源、提供服务。

棒！不过。。。到底怎么应用？

CASHL的应用- 全攻略概览

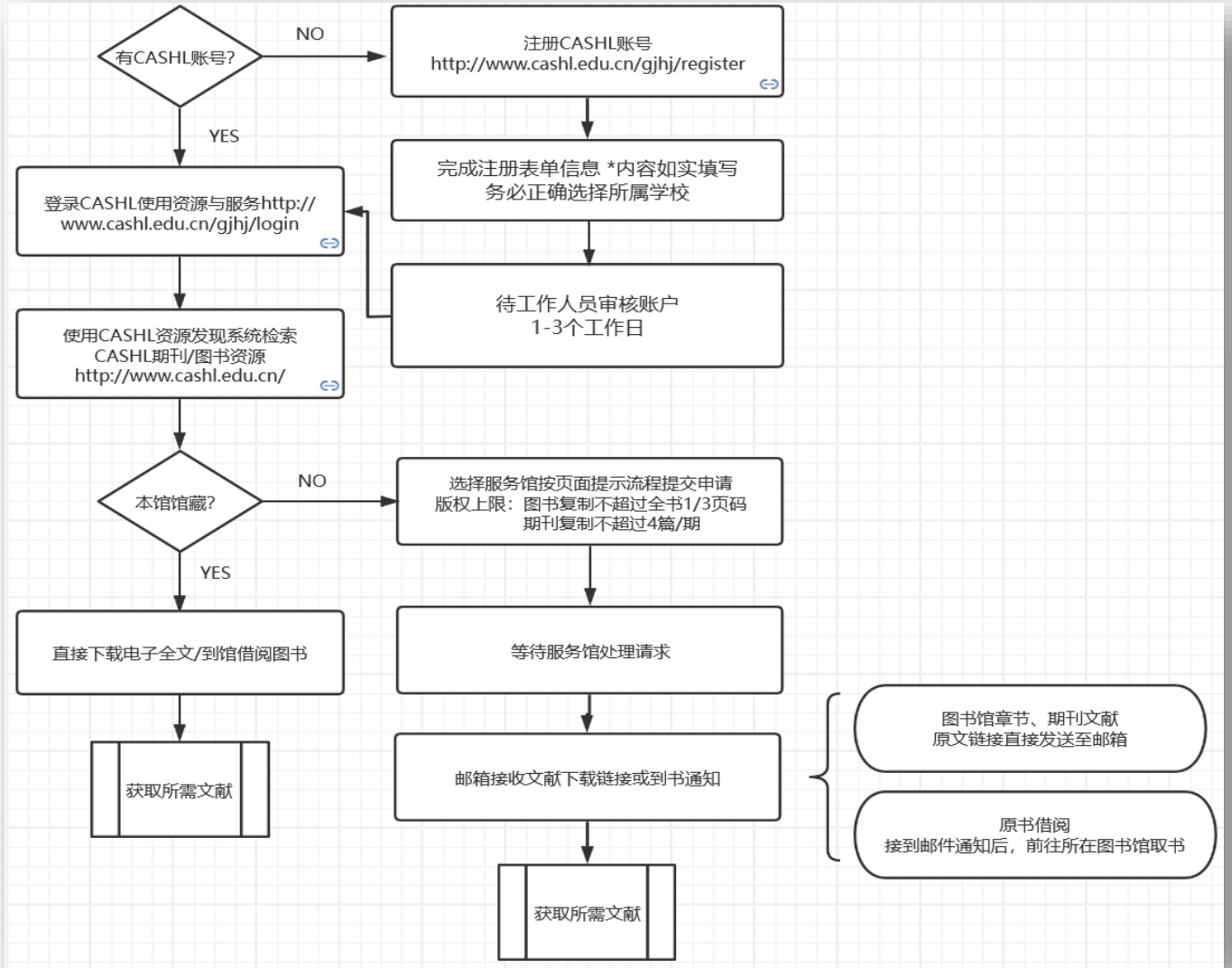



第一步 – 新用户注册

1 这是CASHL主页，请牢记“我”的网址：
http://www.cashl.edu.cn/

2 新用户点击“注册”；老用户点击“登录”



第二步 – 完善用户信息


我的CASHL
个人管理
用户信息
个人账单
阅读留言
修改密码
申请管理
查看申请
提交申请
账户信息
收支情况
查询/修改账户
账户账单
用户管理
订购推荐
用户问题
1 填写个人信息
用户注册
用户登录名 *
仅允许数字、字母、_、@
密码 *
密码不能为纯数字，长度不少于8位
确认密码 *
真实姓名 *
电子邮件 *
手机号码 *
用户类型 *
- 选择 -
证件类型 *
- 选择 -
证件号码 *
我已阅读馆际互借平台用户注册须知
下一步
重置
账户类别
个人账户
名称 *
建议:个人填写"单位+姓名",机构填写"单位"
性别
男
职称
中级职称
证件类型
借书证
证件号码 *
018035
专业
哲学/宗教
通讯地址
邮编
手机号码 *
E-Mail *
FAX
用户类别
高校用户
省市 *
- 选择 -
所属学校
请选择
提交
重置
2 按要求和格式逐项完善
3 点击“提交”按钮，完成用户注册，等待图书馆员审核；审核通过后即可进入CASHL主页提交文献申请。
（小提示：查找文献不需要登录，可直接检索）

第三步 – 检索文献



基本检索

高级检索

第四步 – 确定文献的馆藏信息

关于文献馆藏信息的三种情况

14 图书

Intersections of open educational resources and information literacy

Elizabeth Dill editor.; Mary Ann Cullen editor.

Chicago : Association of College and Research Libraries, 2022

本馆有馆藏 ›

链接到本馆OPAC

13 图书

Information Literacy and Lifelong Learning : Policy Issues, the Workplace, Health and Public Libraries

John C. Crawford Christine Irving

Chandos Publishing, 2013

PDF 阅读全文 ›

链接到本馆电子资源

19 图书

Framing Information Literacy : Teaching Grounded in Theory, Pedagogy, and Practice

Mary K. Oberlies editor.; Janna L. Mattson editor.

Chicago, IL : Association of College and Research Libraries, 2018

文献获取 ›

链接到提供文献服务的入口

CASHI系统可通过IP识别进行智能调度

1. 所在图书馆**已购资源**
   电子：直接下载
   纸本：到馆借阅；
2. 所在图书馆**未购资源**
   提供文献服务入口。

第五步 – 文献获取

15

图书

Foundations of information literacy

Natalie Greene Taylor 1987- author. Paul T. Jaeger 1974- author.

Chicago : ALA Neal-Schuman, 2022

文献获取 >

红色字样-可提供纸质资源的馆藏信息链接



4

图书

IEA International Computer and Information Literacy Study 2018 Assessment Framework

Fraillon, Julian ; Ainley, John ; Schulz, Wolfram ; Duckworth, Daniel ; Friedman, Tim

Cham: Springer International Publishing AG, 2019

This open access book presents the assessment framework for IEA's International Computer an Information Literacy Study (ICILS...

文献获取 >

灰色字样-可提供电子资源的馆藏信息链接

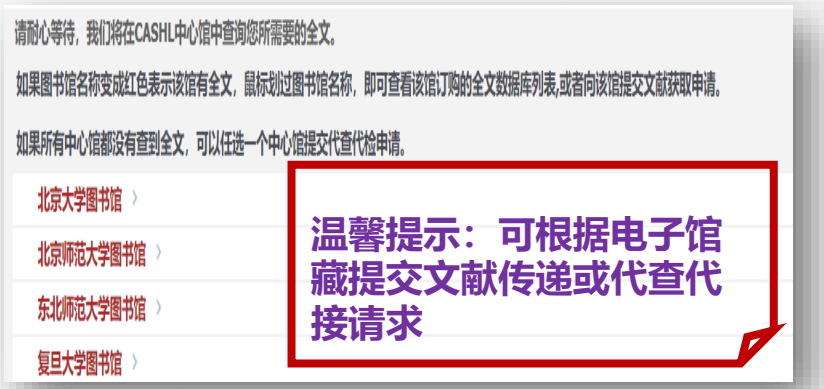



览文君小建议： “文献获取”是提交申请的入口，如果不确定具体的馆藏信息，建议直接点击“文献题名”，进入文献信息揭示页面，认真核实其纸本或电子馆藏，咱们主打一个“认真、 仔细、合理、便捷”。

第六步 – 提出申请-馆际互借服务的操作过程



馆藏信息

我的图书馆

其他图书馆

复旦大学图书馆
文献获取

武汉大学图书馆
文献获取

下面是您需要的文献内容，请确认后提交。

请注意： 使用本服务需要首先注册CASHL馆际互借系统帐户。如果您已经在CASHL馆际互借系统登录过，系统会自动填充您的文献传递服务单，如果您未登

文献类型	book
文章名	
* 出版物名称	Foundations of information literacy
作者	Taylor,
ISBN	0-8389-4970-3
卷期	
* 页码	
出版年	2022
出版社	ALA Neal-Schuman

我要借书　我要部分章节

纸本图书的馆际互借申请界面

服务方式

复制（非返还）　借阅（返还）

文献信息

文献类型	图书	作者	Taylor,
出版物名称	Foundations of information liter	卷期号(如:9卷,3期)	
版本信息		文章名称	
出版地		出版者	ALA Neal-Schuman
出版年	2022	页码信息(如:35-42)	
ISSN		ISBN	0-8389-4970-3

馆际互借信息

有效时间	yyyy/mm/日	文献传递方式	e-mail
联系方式	e-mail	费用限制	40　收费标准
急迫程度	普通　加急	费用明细	图书借阅费：40元
	(加急费用10元/篇)	用户参考号	用户自定义编号最多50个字符
收藏馆名称	CASHL图书		

关于“我要借书”： CASHL的馆际互借**用户馆**（157家）**才有图书借阅的权限**，否则是看不到“我要借书”按钮的，只能要图书部分章节。没有图书借阅权限的成员馆可向管理中心申请开通。

第六步 – 提出申请-文献传递服务的操作过程



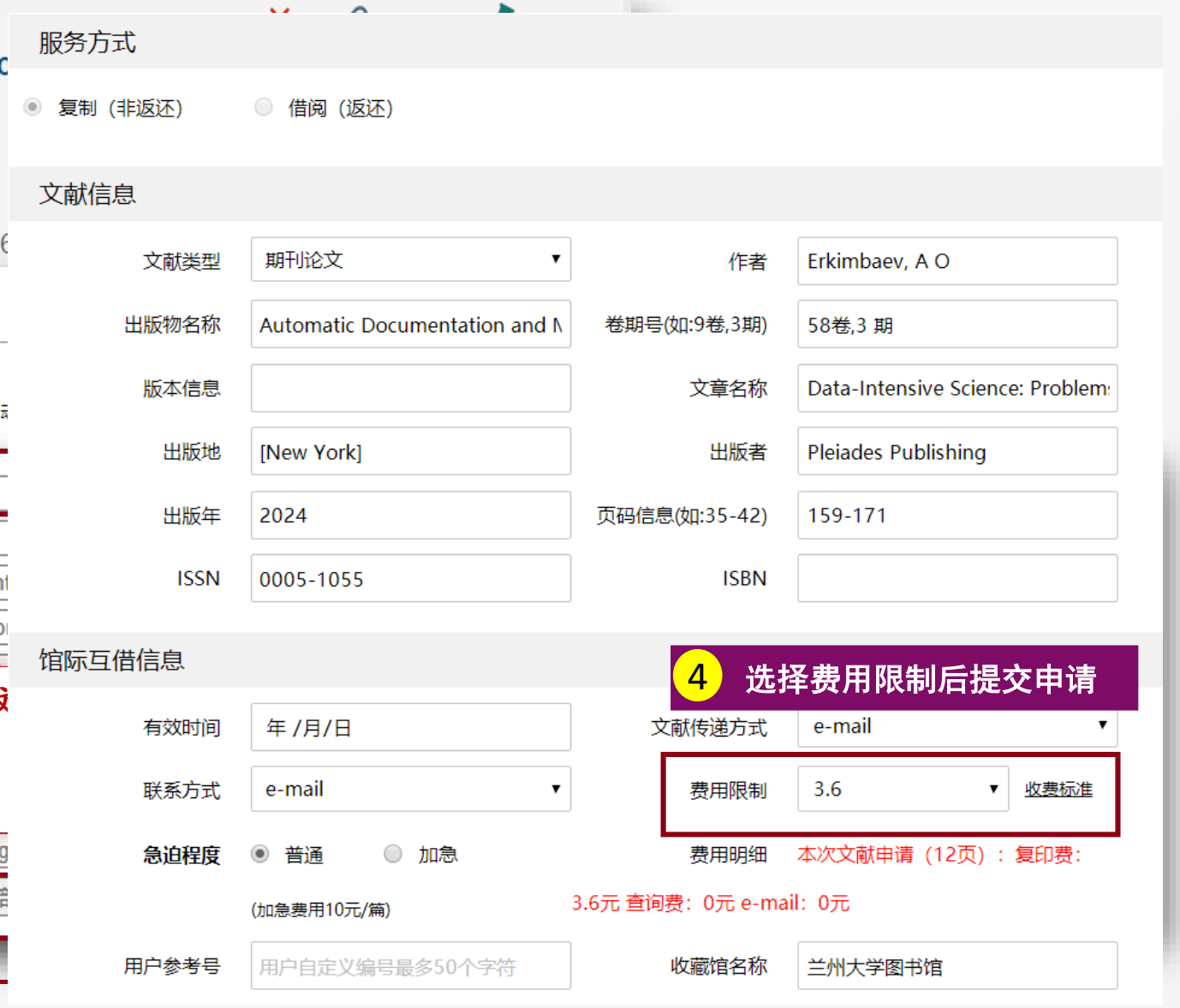

第六步 – 代查代检-操作过程



1 方法一：从主页直接提交申请





图书

Information Literacy and Autonomy: A Cognitive

Godert, Winfried ; Lepsky, Klaus

De Gruyter, 2023

Information literacy and autonomy have become key vo

文献获取

2 方法二：点击灰色“文献获取”按钮，并再次核实馆藏信息，选择服务馆生成申请表单



第七步 – 接受与归还文献

文献获取与归还

1 文献获取

论文及图书章节可通过邮箱获取全文下载链接，也可登录CASHL系统下载全文。纸质图书通过邮箱发送到书通知，收到通知后前往所在学校的图书馆取书。



2 文献归还

电子版文献无须归还；纸质图书先归还到学校图书馆，再由学校图书馆代为寄回借出馆。



彩蛋 – 各种优惠活动@萌新@老友

CASHL馆藏文献免费活动通知

南开大学图书馆 2020-09-15 16:47 发表于天津

中国高校人文社会科学文献中心（China Academic Social Sciences and Humanities Library，简称CASHL）是在教育部领导下，为我国哲学社会科学教学科研提供外文文献及相关信息服务的重要保障平台，其馆藏资源包含北大、复旦等34家服务馆的外文文献。

01 免费活动时间

9月15日~10月10日

02 免费活动内容

1. CASHL馆藏外文原版图书的借阅和章节复制100%补贴；
2. CASHL特藏文献传递100%补贴；
3. CASHL馆藏外文期刊文章传递100%；
4. CASHL代查代检100%补贴；

03 使用方法

首先，您注册成为CASHL用户http://www.cashl.edu.cn/，我们会尽快为您开通权限，然后您先检索CASHL的馆藏目录，找到需要的图书、期刊等文献后提交申请即可。期刊文章等电子文档会传至您注册的邮箱，图书将寄至图书馆，由馆员通知您来取书。

CASHL 开世览文 中国高校人文社会科学文献中心 China Academic Social Sciences and Humanities Library

周年庆

廿载经纶开世界 一心典册览文华

CASHL二十周年庆全国优惠活动

为庆祝CASHL服务开通二十周年，并感恩广大用户长期以来的支持，CASHL管理中心将于2024年3月15日—4月30日开展周年庆全国优惠活动。

活动期间，CASHL注册用户可以享受以下文献优惠服务：

【CASHL馆藏期刊文献】
100%补贴
【CASHL图书部分章节复制】
100%补贴
【CASHL代查代检】
100%补贴

注：CASHL图书借阅、大型特藏文献不在本次优惠范围内。

CASHL庆祝教师节全国优惠活动通知

CASHL开世览文 2024年09月05日 13:30 北京

新鲜出炉的教师节优惠活动来了！

CASHL 开世览文 中国高校人文社会科学文献中心 China Academic Social Sciences and Humanities Library

为迎接第40个教师节的到来，CASHL管理中心将于2024年9月10日-10月31日开展庆祝教师节全国优惠活动。活动期间，CASHL注册用户可以享受以下文献优惠服务：

CASHL馆藏期刊文献：100%补贴。

CASHL代查代检：100%补贴。

更多详情可咨询CASHL管理中心部文霞老师，电话：010-62767165；E-mail：ref@cashl.edu.cn；同时可扫描下方二维码关注CASHL官方微信和微博获取更多相关信息。

CASHL官方微信





馆员小档案：

张蒂，南开大学图书馆学科服务部副研究馆员，通识选修课《信息素养与信息资源检索》主讲教师。CASHL信息素养小组成员。

THANKS

欢迎交流：

lanwenxueyuan@cashl.edu.cn

下期再见！



中 国 高 校 人 文 社 会 科 学 文 献 中 心
China Academic Social Sciences and Humanities Library